Biser strip

BROJ 21 · CENA 30 DINARA

Talični Tom

LOVAC NA UCENE

CRTEŽ MORIS · TEKST GOŠINI

DEČJE NOVINE

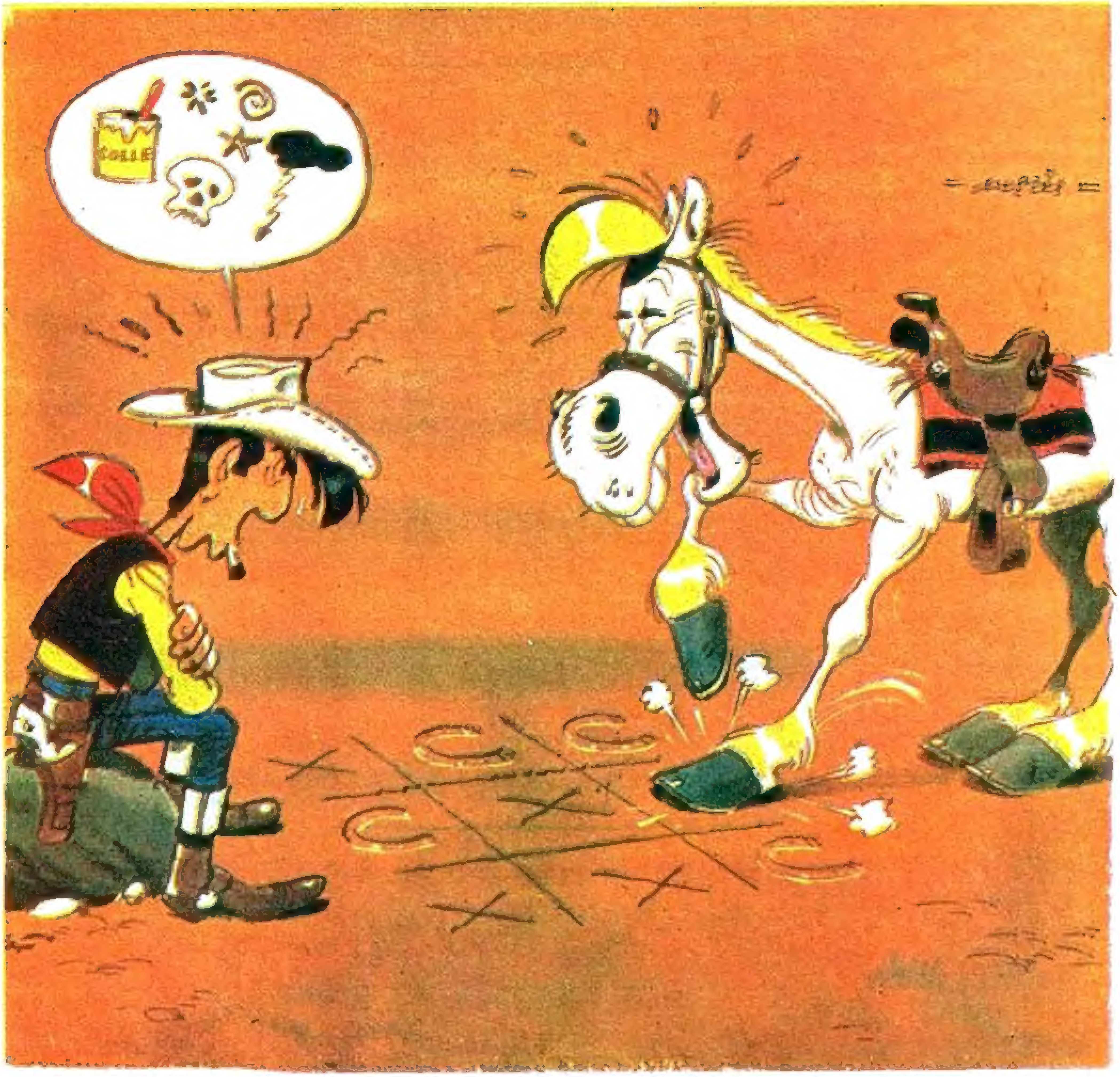

Biser strip

VANREDNO IZDANJE EKS ALMANAHA CENA 30 dinara

Izdaje: NIRO DEČJE NOVINE
32300 Gornji Milanovac
Tihomira Matijevića 4

Telefoni: centrala 032/713-967
prodaja 711-073
uredništvo 711-527
Telex: 13731

Broj žiro–računa kod SDK
u Gornjem Milanovcu: 61320-603-1263
Devizni račun kod Beobanke
u Beogradu 60811-620-16-101-257300-03292

Direktor:
MIROSLAV PETROVIĆ

Glavni urednik:
SREĆKO JOVANOVIĆ

Odgovorni urednik zabavnih izdanja:
NEVENA KNEŽEVIĆ

Redakcija:
NADA MILJKOVIĆ, RADOMIR MILOSAVLJEVIĆ,
SLAVIŠA ĆIROVIĆ, SIBIN SLAVKOVIĆ

Urednik:
SLAVIŠA ĆIROVIĆ

THE UNITED STATES OF AMERICA
LOVAC NA UCENE
ONE DOLLAR
ČEJENGRAD ŠERIF OBLASNI ZATVOR
BART, KRVOLOK! KRVAVI BART... TU PTIČICU SMO ODAVNO ULOVILI!
M'DA! POBRAO SAM GA BAŠ KAD JE NAP- -AO KOČIJU!
ZA NJEGA VAM PRIPADA I LEPA NAGRADA.
TRAŽI SE
KRVAVI BART
$ 5.000
JA TAJ HLEB NE JEDEM ŠERIFE. PODAJTE TAJ NOVAC BARTOVIM ŽRTVAMA.
TOME SAM SE I NADAO, TOME! HVALA!
BRAVO! PONOSIM SE ŠTO STE ME BAŠ VI UKEBALI!
NIŠTA NE BRINITE, NOVAC ĆE BITI PODELJEN KAKO STE REKLI.
I NADAM SE DA ĆEMO OPET IMATI PRILIKU DA ZAJEDNO POMAŽEMO SIROTINJU!
KVARI NAM POSAO!

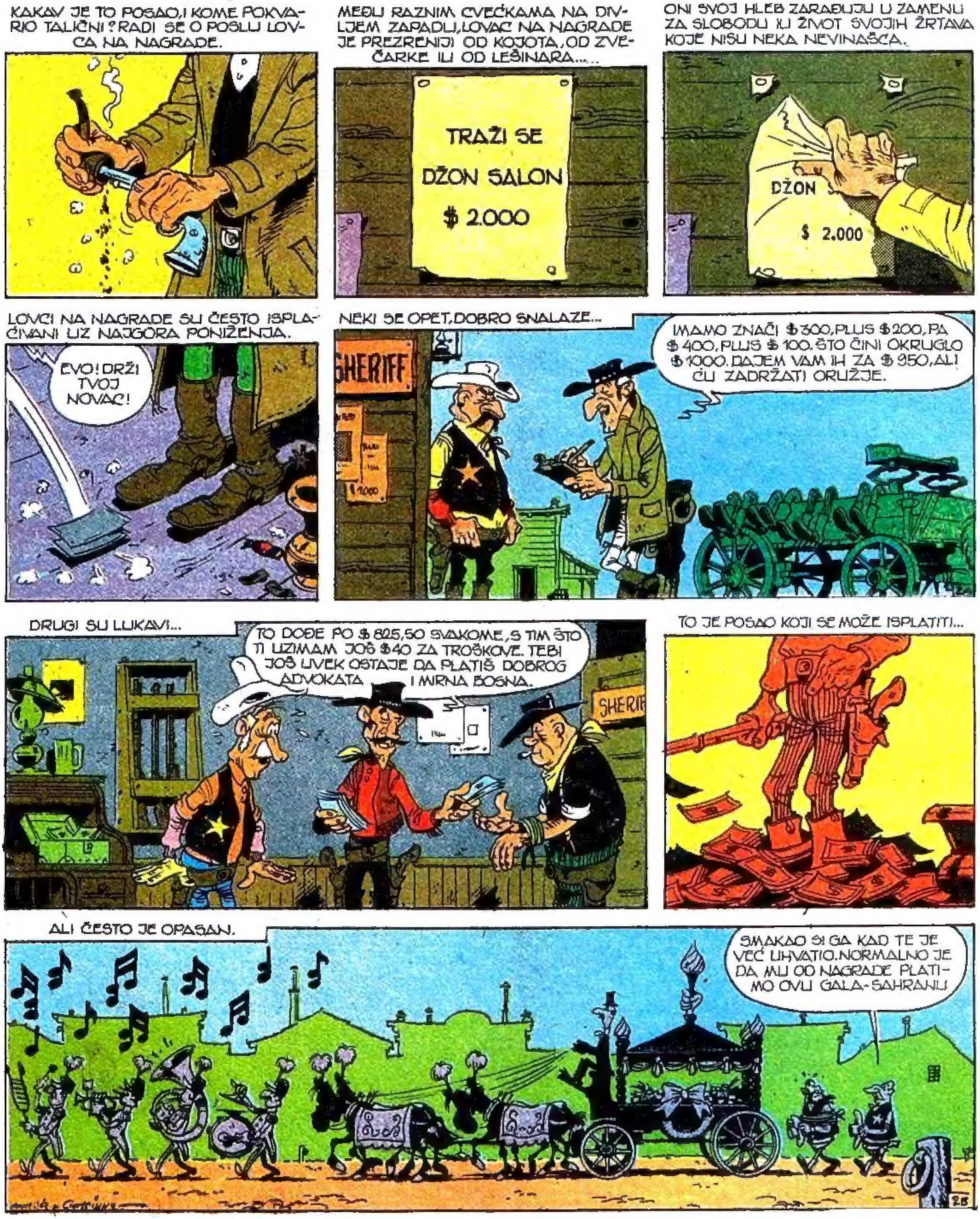
KAKAV JE TO POSAO, I KOME POKVARIO TALIČNI? RADI SE O POSLU LOVCA NA NAGRADE.
MEĐU RAZNIM CVEĆKAMA NA DIVLJEM ZAPADU, LOVAC NA NAGRADE JE PREZRENIJI OD KOJOTA, OD ZVEČARKE ILI OD LEŠINARA....
TRAŽI SE
DŽON SALON
$ 2.000
ONI SVOJ HLEB ZARAĐUJU U ZAMENU ZA SLOBODU ILI ŽIVOT SVOJIH ŽRTAVA KOJE NISU NEKA NEVINAŠCA.
DŽON
$ 2.000
LOVCI NA NAGRADE SU ČESTO ISPLAĆIVANI UZ NAJGORA PONIŽENJA.
EVO! DRŽI TVOJ NOVAC!
NEKI SE OPET, DOBRO SNALAZE...
SHERIFF
IMAMO ZNAČI $ 300, PLUS $ 200, PA $ 400, PLUS $ 100, ŠTO ČINI OKRUGLO $ 1000. DAJEM VAM IH ZA $ 950, ALI ĆU ZADRŽATI ORUŽJE.
DRUGI SU LUKAVI...
TO DOĐE PO $ 825,50 SVAKOME, S TIM ŠTO TI UZIMAM JOŠ $ 40 ZA TROŠKOVE. TEBI JOŠ UVEK OSTAJE DA PLATIŠ DOBROG ADVOKATA ... I MIRNA BOSNA.
SHERIF
TO JE POSAO KOJI SE MOŽE ISPLATITI...
ALI ČESTO JE OPASAN.
SMAKAO SI GA KAD TE JE VEĆ UHVATIO. NORMALNO JE DA MU OD NAGRADE PLATIMO OVU GALA-SAHRANU

OVAJ ČOVEK JE LOVAC NA NAGRADE. NJEGOVO IME JE ELIOT BELT.
SVOJU SKLONOST POKAZAO JE RANO. JEDNOG DANA, OTAC...
KO JE POSEKAO OVU TREŠNJU?
DAJEM 25 CENTI NAGRADE ONOME KO MI PREDA KRIVCA!
JA SAM TAJ, TATA!
U ŠKOLI, POTKAZUJE SVOJE DRUGOVE RADI SITNOG ĆARA.
OVAJ, OVAJ I OVAJ.
VRLO DOBRO, ELIOTE! BRIŠEM TI DVA IZOSTANKA I DAJEM TI PETICU IZ RAČUNA.
A KADA SE SLUČAJNO NEKO OD NJEGOVIH DRUGOVA REŠI NA OSVETU...
KO TI JE TO NAPRAVIO, ELIOTE?
ŠTA DAJETE AKO VAM KAŽEM KRIVCA?
NOĆU, HVATA MAČKE I PSE DA BI IH,
UZ NAGRADU, VRATIO VLASNICIMA.
A KADA JE 1883. POČELA VELIKA DERATIZACIJA U KOJOJ JE NUĐENO 25 CENTI ZA SVAKOG PACOVA, ELIOT JE NAPRAVIO VELIKI POSAO...
XXX
...ZAHVALJUJUĆI SVOJOJ SKRIVENOJ ODGAJIVAČNICI...
DEČAK JE RASTAO I JEDNOG DANA...
TRAŽI SE RAZNOSAČ PECIVA $ 2 NEDELJNO
PEKARA
!
STANI, ELIOTE! PA, JA RAZNOSIM MESO!
NAPRED, HULJO!

ZBOG TOGA JE ELIOT NAPUSTIO GRAD, JER OTAC RAZNOSAČA MESA JE BIO MESAR, ČOVEK VEOMA PLAHE NA-RAVI...
TAKO JE ELIOT KRENUO U SVET...
VEŠTINA U RUKOVANJU ORUŽJEM I GRU-BOST KOJOM SE SLUŽIO NA MESTO HRABROSTI, POMOGLI SU MU DA STEKNE GLAS LOVCA NA NAGRADE OD KOGA SU DRHTALE UCENJENE PROTUVE...
ŽIV ILI MRTAV, PIŠE...
NAGRADE SU U POČETKU BILE SKROMNE
HMMM! EVO TI BON ZA RUČAK U SALUNU.
HMMM! EVO RUČKA.
4A
KASNIJE NAGRADE SU BILE VEĆE...
ELIOT JE BIO ŠTEDLJIV...
HOĆU DA ULOŽIM...
HM! EVO POTVR-DE!...
ELIOT BELT JE POSTAO POZNAT PROFESIONALNI LOVAC UCENJENIH.
I ETO, TO JE TAJ ČOVEK KOGA JE LOV NA UCENE SLUČAJNO DOVEO U ČEJENGRAD.
4B

...TAD ŠERIF REČE "STARI MUFLJUZU" SAD ĆEMO TEBE LEPO U ĆUZU...
ŽAO MI JE MOMCI! ALI ČIM U SALU UĐE NEKI SMRDLJIVI TVOR, PRESTAJEM DA PEVAM!
JEDAN VISKI, GAZDA! I NEMOJ SLUČAJNO DA ME ODBIJEŠ...
...JER JE RASPISANA NAGRADA ZA SVE KOJI PRIJAVE TRGOVCA KOJI ODBIJA DA POSLUŽI KADA JE SVE PLAĆENO!
MORAM DA TE POSLUŽIM, ALI NIGDE NIJE ZAPISANO DA TI MORAM DATI I ČAŠU! POLIŽI I BEŽI!
BANG!
NIKAKVE GLUPOSTI, MALI!
PRODAO JE MOG STARIJEG BRATA ZA $ 37!
$ 37? DŽERSI BIL, SITAN POSAO!
$ 200...
$ 200? ARIZONA SEM DOBRO DRMA!

TALIČNI TOME, IMAM JEDAN PREDLOG... DA SE VI I JA UDRUŽIMO!...
ZAJEDNO ĆEMO JURITI UCENJENE ODMETNIKE, I DELIĆEMO NAGRADE! SAMO SA BRAĆOM DALTON MOGLI BISMO DA SE DOBRO NAFATIRAMO!...
NEĆU. JA VOLIM DA SVOJ VISKI PIJEM IZ ČAŠE!
TALIČNI TOME!
BAŠ MI JE DRAGO ŠTO SI JOŠ TU! POĐI SA MNOM, OVDE SE SPREMA NEŠTO OZBILJNO!
OSEĆAM DA ĆU DOBRO OMASTITI BRK AKO OSTANEM UZ OVOG MOMKA!
GAZDA! PLAĆAM JEDNU TURU ZA SVE!
6A
I POTEŽE ON PIŠTOLJ BELI! PREPADE SE GRAD CELI...
KREĆEMO, KASALO! BIĆE LOVE DO KROVA!
BRONKO CUKER JE NAJVEĆI ODGAJIVAČ RASNIH KONJA U KRAJU! NE ZNA ŠTA ĆE S PARAMA! POZVAO ME DA DOĐEM ŠTO PRE. TREBAĆE MI TVOJA POMOĆ...
6B

GLE, OVO MU JE KAO PORODIČNI GRB!...
AH! NAJZAD STE STIGLI! UĐITE!
NESTAO MI JE LORD KREZUB III! SHVATATE !!!?
KO JE TAJ ?
LORD KREZUB III JE JEDAN CRNI PASTUV KOJEG JE MISTER CLIKER ZA VELIKE PARE KUPIO U ENGLESKOJ!
UKRADEN JE! NAĐITE MI KRIVCA! JA ĆU MU PRESUDITI! POZOVITE U POMOĆ VOJSKU! PREVRNITE ZEMLJU I NEBO
POLAKO... POLAKO... TO JE IPAK SAMO KONJ...
ŠTAAAA !?!
STIŽE BEČER, GAZDA, STIŽE!
GUT!
HVALA, SAM! SAD JE VEĆ BOLJE ...
KRC KRC

TREBA DA ZNATE DA JE LORD KREZUB NAJLEPŠI KONJ NA SVETU! A ZNATE KAKO JA VOLIM KONJE...?
ŽENA MI JE JEDNOM REKLA... BRONKO, ILI JA ILI LORD KREZUB III. I ETO, POSLE 22 GODINE BRAČNOG ŽIVOTA SADA SAM RAZVEDEN! HOĆU DA VAM KAŽEM...
MOŽDA SE OTKINUO I POBEGAO!
PHUU! ZA TO VAM JA STOJIM DOBAR!
POĐITE SA MNOM DO ŠTALE!
KLOP
KLOP
TO JE BIO BOKS LORDA KREZUBA III...
LORD KREZUB III
JESTE LI VI NEKADA VIDELI KONJA KOJI UME DA OBIJE BRAVU?
ONAJ MOJ SVE UME, ALI TO JE NEŠTO DRUGO...
SUMNJATE LI NA NEKOG, MISTER ŠUKERU?
SUMNJAM NA BELO PERCE!
OPET NEKI KONJ?
NE! TO JE JEDAN ČEJEN IZ INDIJANSKOG REZERVATA KOGA SAM IZ SAMILOSTI UZEO DA SE BRINE OKO KONJA! I NESTAO JE SA ŽDREBCEM!
NEMA DOKAZA DA JE ON TO IZVEO! PRONAĆI ĆEMO GA PA NEKA STANE PRED LICE PRAVDE...
GRRRR...
LICE PRAVDE SAM JA! KAD GA UHVATIM, OD BESA ĆU GA OBESITI! NEMA MILOSTI ZA KRADLJIVCE KONJA!!!
EVO ŠEĆERA, GAZDA!
BRAVO!!!

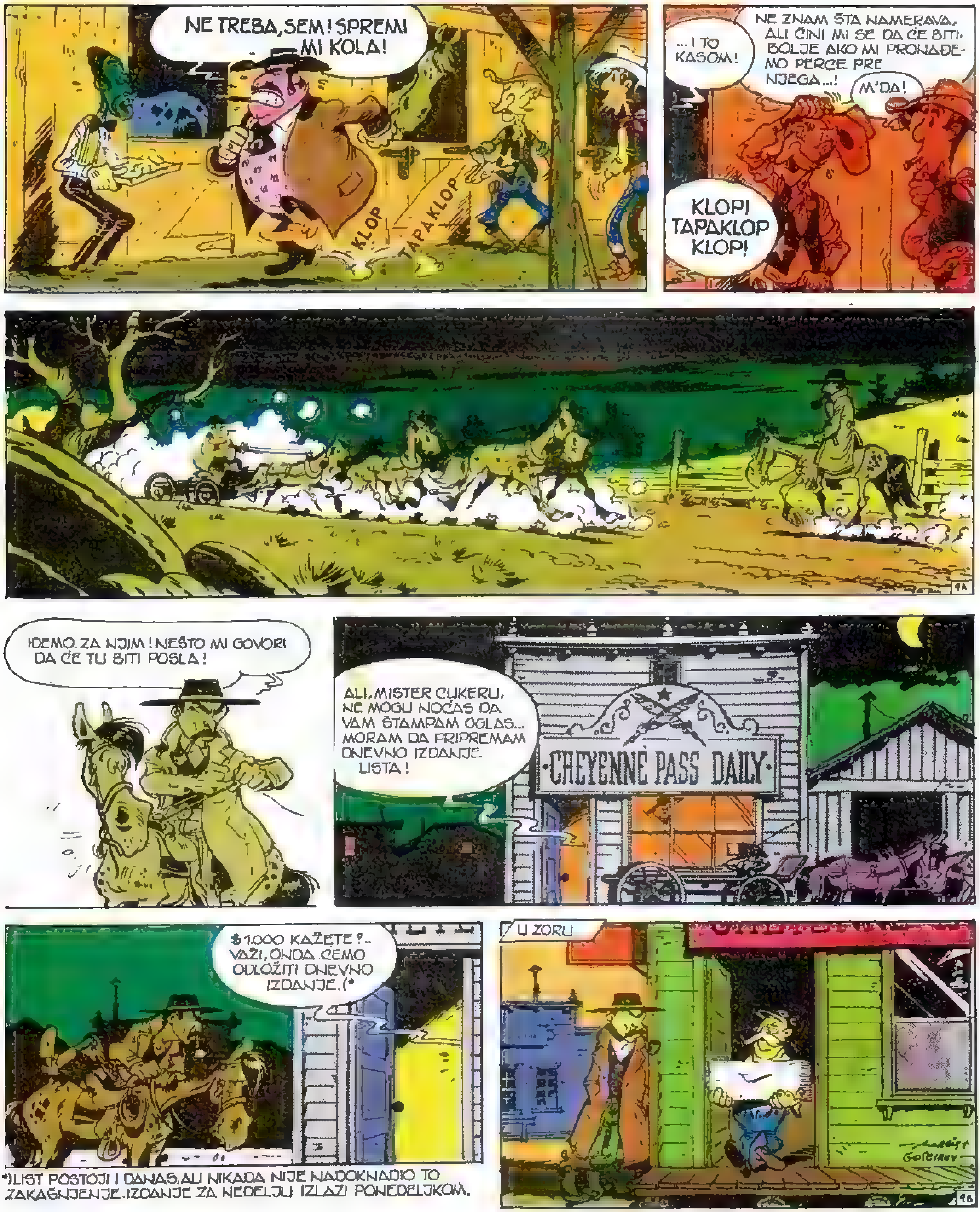

*) LIST POSTOJI I DANAS, ALI NIKADA NIJE NADOKNADIO TO ZAKAŠNJENJE. IZDANJE ZA NEDELJU IZLAZI PONEDELJKOM.

E-HEJ! DAJTE OVAMO JEDAN OGLAS!
NE, MISTER CUKER MI JE PLATIO DA IH SVUDA IZLEPIM I JA ĆU UČINITI!
TRAŽI SE
BELO PERCE
KRADLJIVAC KONJA
$ 100.000
NAGRADE KO GA DOVEDE ŽIVOG BRONKU CUKERU KOJI ĆE GA OBESITI I ZA PRIMER OSTALIMA.
$ 100.000! OVO MI JE NAJBOLJI POSAO U ŽIVOTU! NIKO VIŠE NE SME DA VIDI OVAJ OGLAS!
KASNIJE...
I JOŠ KASNIJE...
PARDON, ŠERIFE! DOLAZIM OD MISTER CUKERA PO ČIJEM VAM NALOGU JAVLJAM DA JE OVAJ OGLAS IZLEPLJEN PO GRADU!
SHERIFF
$ 100.000! PA OVAMO ĆE SE SJURITI SVI LOVCI NA UCENJENE OVOGA SVETA.

ŠTA JE? HOĆEMO LI DA TRAŽIMO TOG ČEJENA ?!?
DIŽITE RUKE OD TOGA! AKO GA DOVEDETE CUKERU, ON ĆE GA OBESITI BEZ IKAKVOG SUĐENJA, A TAJ ČOVEK IPAK PRIPADA PRAVDI!
ALI POŠTO PRAVDA NE NUDI $100.000, ONDA ĆEMO ČEJENA IZRUČITI MISTER CUKERU! HOĆETE LI SA MNOM, TALIČNI?
JA ĆU VAM DOVESTI TOG ČEJENA, ŠERIFE! VI, U MEĐUVREMENU POKUŠAJTE DA SMIRITE CUKERA! OVOG KOJOTA!
IDEMO DA SPASIMO ŽIVOT JEDNOM KRADLJIVCU KONJA, DŽOLI!
ZNAČI JA IDEM PROTIV SEBE!
$50.000 SVAKOM, TALIČNI! TO SE NE ODBIJA!
$50.000! ZAR VAS NE SVRBE DLANOVI ?!...
HEJ!
?
$50.000? KAKAV JE TO POSLIĆ? SPREMAN SAM DA SE UORTAČIM SA VAMA!
TREBA MI NOVAC DA BIH MOGAO DA DIGNEM SIDRO. MOJA GLAVA JE UCENJENA.
MA NEMOJ!?
UĐI OVAMO, TU ĆEMO MOĆI DA POPRIČAMO NA MIRU!
$40, NIJE BOG ZNA ŠTA, A IZGUBIO SAM DOSTA I VREMENA... ALI KAD JE TO JAČE OD MENE.

SIGURNO SE VRATIO U SVOJ REZERVAT... PROBLEM ĆE BITI DA GA IZVUČEMO ODANDE...
A KONJ? ZAR NJEGOVA SUDBINA NIKOG NE ZANIMA ?
INDIJANSKI REZERVAT
ZABRANJENO PRODAVATI ALKOHOL INDIJANCIMA
HAHAHIHA HAHAHIHA
NE! CRNA TIKVA NE MISLI DOVOLJNO NA IGRU KOJOM SE PRIZIVA KIŠA! CRNA TIKVA MORA BOLJE DA PRATI RITAM...
NEKA MI VELIKI VRAČ OPROSTI, JA BIH DA GOVORIM SA POGLAVICOM!
BLEDOLIKI ĆE NAĆI HITROG ŠARANA U ONOM VELIKOM VIGVAMU...
HVALA...
HAJDEMO TIKVO, GDE SMO ONO STALI ?...
KOD HAHAHIHA...
NIJE LOŠE. ČIM SE CRNA TIKVA MALO VIŠE POTRUDI, ODMAH SE VIDE REZULTATI...

HAUG! BLEDOLIKI ŽELI DA RAZGOVARA O OZBILJNIM STVARIMA SA POGLAVICOM.
ALI, HITRI ŠARAN JE SADA ZAUZET...
ČEJENI SU POTPISALI MIROVNI UGOVOR I PRIHVATILI DA SE POVUKU U REZERVAT. SADA SE SPREMAJU DA PRIME POSETE BLEDOLIKIH KOJI ŽELE DA VIDE NJIHOVU NARODNU NOŠNJU I OBIČAJE...
NEGO, KAD SMO VEĆ KOD TOGA, DA LI BLEDOLIKI BRAT ŽELI DA KUPI AUTENTIČNU POKRIVKU GENERALA KASTERA ?
NE. SAMO BIH ŽELEO DA ČUJEM DA LI JE JEDAN OD TVOJIH, BELO PERCE, OVDE ?
HITRI ŠARAN NEĆE PREDATI BLEDOLIKIMA NIJEDNOG OD SVOJIH LJUDI !
NEKA BLEDOLIKI POĐE ZA MNOM !
BONGA BONGA BONGA BONGA BONGA...
BLEDOLIKI NE VIDI NIKOG UZ SRAMNI STUB... ČEJENI IGRAJU SAMO DA BI ZABAVILI BLEDOLIKE...
ALI ČEJENI JOŠ UVEK IMAJU RATNIČKE BOJE... AKO BLEDOLIKI HOĆE DA ODVEDU NEKOG NAŠEG, OPET ĆEMO KRENUTI RATNOM STAZOM !
A BLEDOLIKI KOJI SE NAĐU NA OVOM STUBU NEĆE DOBRO PROĆI ! HITRI ŠARAN JE REKAO SVOJE !

INDIJANSKI REZERVAT
ZABRANJENO PRODAVATI ALKOHOL INDIJANCIMA
AH, NAJZAD STIGOSTE! JESTE LI NAŠLI BELO PERCE?...
NE ZNAM DA LI JE U REZERVATU, AL NE SAVETUJEM VAM DA IDETE KOD NJIH! ČEJENI SU VRLO OSETLJIVI I OSVETOLJUBIVI.
ČUJTE, TOME, RAZMISLIO SAM! $60 000 ZA VAS AKO...
NEKA GA! NIJE MI NI POTREBAN! NATERAĆU JA TE CRVENOKOŠCE DA PROGOVORE!...
ČEKAJ ME OVDE, KASALO!
UF! NIJE LAKA SPECIJALIZACIJA ZA VRAČA!
DOĐI MALO OVAMO U STRANU... DA NEŠTO POPRIČAMO!
?
MOŽEMO OVDE... CUGNI MALO!
GUTGUTGUTGUTGUTGUTGUTGUT
HIK!
BLEDOLIKI DAO VATRENU VODU CRNOJ TIKVI! TO ZABRANJENO!

DOBIĆEŠ JOŠ AKO MI NEŠTO KAŽEŠ..,VAŽI?
VAŽI! BLEDOLIKI ŽELI DA VIDI KAKO SE IGROM PRIZIVA KIŠA?..CRNA TIKVA ĆE PRIKAZATI...
HAHAHIHA HAHA HIK!
DOBRO,DOBRO,DOSTA! SADA MI RECI DA LI JE BELO PERCE U LOGORU?
HAHAHI...
TA CRNA TIKVA DIŽE BUKU I KVARI NAM VREME!?
?
BLEDOLIKI ŽELI ZNATI DA LI JE BELO PERCE OVDE...
JA, NI NAJMANJE! SAMO SAM HTEO DA NAUČIM KAKO SE IGRAJU TE VAŠE DODOLE!
VRAČU! POBRINI SE ZA CRNU TIKVU!
USPEO SAM! USPEO SAM DA PRIZOVEM KIŠU!
CRNA TIKVA NEMA VIJUGE! SUTRA ĆE MI ZA KAZNU PRIZVATI DVA PLJUSKA I JEDNU KIŠICU!
NEKA BLEDOLIKI DOĐE OVAMO!
HOĆETE...I VI MALO DA PROBATE?
ČUJTE, IMAM JEDAN POSLIĆ DA VAM PREDLOŽIM! DAJEM $5. ZA JEDNO OBAVEŠTENJE!
BONGA BONGA BONGA...
$10 AKO MI PREDATE BELO PERCE I PUSTITE ME DA ODEM!!!

SHERIFF
DA SE NISTE PRETOVARILI, BRAĆO?
NE ODGOVARAJ MU. VIDI SE DA NIJE ODGOJEN KAKO TREBA!
MOŽDA I NEMAM LAKOVANA KOPITA, ALI ZNAM DOBRO DA SE RITNEM!
PRESTANITE DA SE VRTITE KAO ČIGRA I SHVATITE VEĆ JEDNOM! BELO PERCE JE SIGURNO POBEGAO U INDIJANSKI REZERVAT. VALJDA NEĆETE DA IZAZOVETE NOVI RAT ZBOG NJEGA?
MOJIH $100.000 ĆE UČINITI ONO ŠTO VI NISTE MOGLI, PA ĆU TU LOPUŽU OBESITI VISOKO I NA KRATKO!
KUD IDE OVA ZEMLJA AKO VIŠE NI KONJI NISU SIGURNI U NJOJ ?!!
SER VILBERI II, AHMED BEN GAZUL, DON ALFONSO PEREZ I RODRIGEZ IV, PRINC FONTENBLO, FON ŠVARCENBERG, DJIIIIIII !...
MISLITE DA ĆE OVAJ LOVAC NA NAGRADE DA NAM DONESE NEKE NEVOLJE?
ZA $100.000 ON BI IZAZVAO I DRUGI GRAĐANSKI RAT!
ŠERIFE, DOĐITE DA VIDITE!
SHERIFF

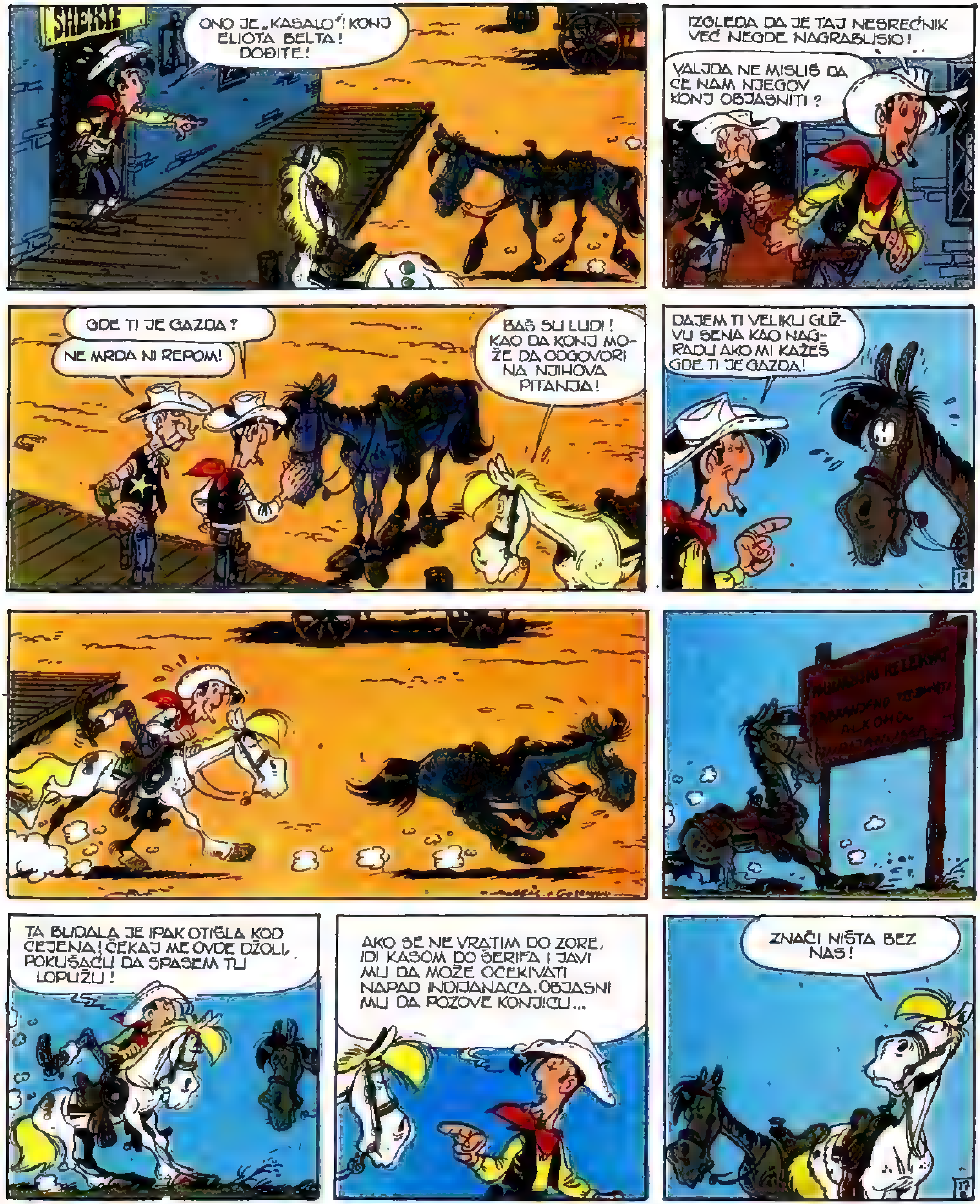

ONO JE „KASALO“! KONJ ELIOTA BELTA! DOĐITE!
IZGLEDA DA JE TAJ NESREĆNIK VEĆ NEGDE NAGRABUSIO!
VALJDA NE MISLIŠ DA ĆE NAM NJEGOV KONJ OBJASNITI?
GDE TI JE GAZDA?
NE MRDA NI REPOM!
BAŠ SU LUDI! KAO DA KONJ MOŽE DA ODGOVORI NA NJIHOVA PITANJA!
DAJEM TI VELIKU GUŽVU SENA KAO NAGRADU AKO MI KAŽEŠ GDE TI JE GAZDA!
TA BUDALA JE IPAK OTIŠLA KOD ČEJENA! ČEKAJ ME OVDE DŽOLI, POKUŠAĆU DA SPASEM TU LOPUŽU!
AKO SE NE VRATIM DO ZORE, IDI KASOM DO ŠERIFA I JAVI MU DA MOŽE OČEKIVATI NAPAD INDIJANACA. OBJASNI MU DA POZOVE KONJICU...
ZNAČI NIŠTA BEZ NAS!

BONGA BONGA
$ 17! $ 17! ČUJETE LI! $ 18... U REDU, ALI NI PARE VIŠE!
BONGA BONGA BONGA
SUTRA, KADA SUNCE IZGREJE NAD DOLINOM, BLEDOLIKI ĆE PLATITI! KAO U STARO DOBRO VREME!
BONGA BONGA
NEMAJU VEZE S RITMOM TREBA IM JEDAN DOBAR RAT DA SE MALO PODSETE!
ISTE NOĆI...
VATRA U ŠATORU SA ORIGINALNIM POKRIVKAMA GENERALA KASTERA!
POŽAR! VODE! DAJTE VODE!
HAHAHI... HAHAHIHA...
NEKA CRNA TIKVA IDE PO VODU UMESTO ŠTO PRIZIVA KIŠU!

HAJDE, BRZO!
ZAR ĆEMO OSTAVITI ONIH $100.000 ?!?
BLEDOLIKI JE POBEGAO!!!
BRZO! KONJI NISU DALEKO!
CAP
SKORO SAM SIGURAN DA JE BELO PERCE OVDE U REZERVATU! HOĆETE LI DA ONIH $100.000 MAZNEMO ZAJEDNO?
BAR
TUP!
PLJUUUS!
TO NIJE NIKAKAV ODGOVOR! JA SAM OZBILJNO PITAO...
TUP
TRAS!
TO TI JE DOBRA IDEJA! PORAZGOVARAĆEMO UZ ČAŠICU! JA PLAĆAM...

DA SEDNEMO ?...
TALIČNI TOME! TALIČNI TOME!
JAVILI SU MI DA JE JEDNA OMANJA GRUPA ČEJENA KRENULA PREMA GRADU! NOSE RATNE SEKIRE I NAMAZANI SU RATNIČKIM BOJAMA!
INDIJANCI! INDIJANCI!...
MIR! PRAVITE SE KAO DA NIJE NIŠTA! NASTAVITE.
A...A JA?
TEBE ONI I HOĆE! AKO JOŠ BUDEŠ OVDE KADA STIGNU, PREDAĆU TE BEZ NAGRADE!
OKEJ, OKEJ! IDEM, ALI JOŠ ĆU SE JA VRATITI...
EEEE...EVO IH!
ŽIVOT JE STVARNO TAKO LEP DOK TI NA GLAVU NE PADNE CREP...

HO...HOĆETE LI NEŠTO DA POPIJETE?
JEDNU VATRENU VODU!
NE!
TRAS!
VATRENA VODA NE DOBRA ZA ČEJENE! NI ZA BLEDOLIKE. IMAJU LAŽLJIVI JEZIK!
CRNA TIKVA I LEPI GRIZLI NEKA POTRAŽE POD OVIM ŠATOROM BLEDOLIKOG KOJI NAM JE UMAKAO.
E-HEJ!
STANI! JESI LI VIDEO NEKI TOMAHAVK?
ALI, BAŠ SAM IMAO FUL KEČEVA SA KRALJEVIMA!
BLEDOLIKI NAM JE UKRAO ZAROBLJENIKA. PONIZIO JE ČEJENE.
ČEJENI SU OTELI BLEDOLIKOG KOJI JE TREBALO DA SE POJAVI PRED LICEM PRAVDE KOD NAS! ZNAČI DA SMO KVIT!
CRNA TIKVO !!!
...ČEJEN-BANJA TOPLA VODA ZA ČEJENE ŽIVA ZGODA...

JA...CRNA TIKVA I LE
GRIZBI TRAŽILI SVUDA... BLEDOLIKI NIJE U ŠATORU !?!
PARISKI KAN-KAN SVAKE NOĆI
ČEJENI NE VOLE DA SE NEKO S NJIMA PODRUGUJE! DRUGI PUT ĆE BITI RATA!
NEKA MOJ BRAT VRAČ OBJAVI!
HAHAHIHA HAHAHIHA HAHAHIHA...
PARISKI KAN-KAN SVAKE NOĆI
ČEJENI ODLAZE... HITRI ŠARAN JE REKAO SVOJE!
MOŽEMO DA ODAHNEMO!
BIL! JEDAN DUPLI VISKI! NE, TRODUPLI!
JE LI NEKO VIDEO NEGDE JEDAN FUL KEČEVA SA KRALJEVIMA?
KAKAV JE OVO BAR, BILE! NEKI DIVLJAK NAM JE PREKINUO TAČKU, A SADA JOŠ I PADA KIŠA U NAŠIM SVLAČIONICAMA!
SAMO DA ONAJ LOVAC NA NAGRADE OSTANE MIRAN!
MORAMO REŠITI TU STVAR SA BELIM PERCETOM... ELIOT BELT GA NEĆE PUSTITI TEK TAKO!

I ZAISTA, ELIOT JOŠ UVEK NE NAPUŠTA
TRAŽI SE
SVAKI LOVAC UCENJENIH KOJI SE SAM PREDA U SALUNU FLANAGANOVE RUDARSKE KOMPANIJE DOBIJA NAGRADU OD $10
SAMO DA ZNAŠ, NJAKALO JEDNOG DANA ĆU NAĆI ZLATO I LJUDI ĆE OPET POHRLITI KOD FLANA-GANA!
TAKO MI SVIH LULA, VEĆ STIŽU!
SALOON
?
EVO TVOJIH $10. ULAZI...
SEĆAŠ SE MAJKA KOKALA?
DA! ON NAM JE DONEO PO $200
NISMO SE VIDELI OD HVATANJA BILA SEC-KALA!
ČITAVA VE-ČNOST!
POSLOVI VIŠE NE IDU SJAJNO!
IMA MNOGO UCENJENIH! PALA IM JE CENA!

DRUGOVI! PREDLAŽEM VAM JEDAN POSAO... JEDAN BOGATI ODGAJIVAČ RASPISAO JE VELIKU NAGRADU ZA GLAVU JEDNOG ČEJENA... ALI NJEGA MOŽEMO DRPITI SAMO AKO NAPADNEMO INDIJANSKI REZERVAT GDE SE SAKRIO...
DA NAPADNEMO REZERVAT? TO BI MOGLO DA IZAZOVE RAT!
ČEJENI SU POTPISALI MIROVNI UGOVOR... NE BI BILO MNOGO MORALNO DA MI...
$ 1000 PO GLAVI AKO UHVATIMO ČEJENA!
PLUS TROŠKOVI?
PLUS TROŠKOVI!
TREBA TIM CRVENOKOŠCIMA OČITATI DOBRU LEKCIJU!
TAKO JE! KO RESKIRA PROFITIRA!
MI SMO S TOBOM, ELIOTE!
OKEJ! ALI MORAM VAM REĆI DA NAJPRE MORAMO MAKNUTI TALIČNOG TOMA!
TO JE ONAJ KOJI POKLANJA ODMETNIKE ONAJ ŠTO NAM UBIJA CENU?
TAJ JE GORI OD SVAKOG ČEJENA!
AKO MU SPRIMO ZA DUŠU, SAMO SA DALTONIMA ĆEMO SE POTKOŽITI.
BRZO, NJAKALO!

FLANAGANE! STARI DRUŽE! KAKAV TEBE VETAR DONESE U ČEJENGRAD? NAŠAO SI ZLATO?...
JOK! NAŠAO SAM KOJOTE! DOŠAO SAM DA TI JAVIM, TALIČNI...
I KADA JE FLANAGAN SVE ISPRIČAO...
TE HULJE BI ZAISTA MOGLE IZAZVATI RAT! POKUŠAĆU DA UBEDIM ČEJENE DA NAM PREDAJU BELO PERCE DA GA MI ZAŠTITIMO...
IDETE KOD ČEJENA BEZ ORUŽJA?...
AKO VIDITE DA ME NEMA, POZOVITE KONJIČKI ODRED...
GLE?... KAO DA SE NEŠTO RADUJE...
BLEDOLIKOM JE DOSADILO DA NOSI SKALP?...
DOLAZIM BEZ ORUŽJA DA MIRNO PREGOVARAMO! VELIKA OPASNOST PRETI ČEJENIMA
BANG
BANG
BANG
BANG
?.!
LOGOR JE NAPADNUT!
BLEDOLIKI JE OPET GOVORIO LAŽLJIVIM JEZIKOM! ALI ČEJENI ĆE UMETI DA SE BORE! OD SADA SMO NEPRIJATELJI!
ALI, POG...

PUCAJ!
JA BELEŽIM SVAKI METAK ZBOG TROŠKOVA... DO SADA SMO ISPALILI 20 KOMADA.
EJ, ELIOTE! OVI SE ĐAVOLSKI BRANE! ČINI MI SE DA ĆU DIĆI RUKE! KO OD OVIH CRVENIH ĐAVOLA VIDI VAJDE, NEKA NOSI ŠNJUR!
!
DA DIGNEŠ RUKE OD KOJOTA KOJI VREDI $ 100.000 !!!
$ 100.000 ! A NAMA DAJEŠ SAMO $ 1.000 PO GLAVI ?
PUCAJ SAD, POSLE ĆEMO DISKUTOVATI !
A NE! PRVO DA PRODISKUTUJEMO! ILI $ 100.000 DELIMO NA RAVNE ČASTI ILI JA IDEM ?
EJ, MOMCI, OVAMO! DA SE DOGOVORIMO O RASPODELI DOHOTKA.
ZNAM, ALI JA SAM OBEZBEDIO POSAO! MOŽE SVAKO DA DOBIJE PO $ 2.500 !!!
PUSTI TE ŠTOSOVE, ELIOTE! NA KOGA TI MI LIČIMO ?
BLEDOLIKI VIŠE NE PUCAJU !
NA KONJE! ZA NJIMA!
INDIJANCI NAPADAJU! SPASAVAJ SE KO MOŽE!
DAJEM $ 3.000 !!!

ŠTA RADI? ZNA DA TREBA DA ME ODVEŽE SVAKI PUT KADA SE NAĐEM ZAVEZAN!...
KAKO SU GA SAMO VEZALI OVAKO U ČVOR! A OVAJ MOJ SAMO ZVIŽDI!
KO STE VI?
JA SAM BELO PERCE!
ZNAM DA ME BLEDOLIKI TRAŽI, ALI JA SAM NEVIN! BELO PERCE NIJE UKRALO CUKEROVOG KONJA...
POĐI SA MNOM. AKO SI NEVIN, PUSTIĆEMO TE NA SLOBODU...
BELO PERCE NE VERUJE U PRAVDU BLEDOLIKIH! ALI RAT NIJE DOBRA STVAR ZA INDIJANCE...
ZATO ĆE SE BELO PERCE PREDATI...
DOĐI! ODVEZAĆEMO DŽOLIJA!
PA, DA! NOŽEM BI MOGAO I JA!

SAMO DA ČEJENI NE KRENU DA NAPADNU GRAD!
GLE! EVO NEKOGA KO BI NAS MOGAO OBAVESTITI!
DA LI SU OVUDA PROŠLI INDIJANCI?
VI SE ŠALITE? MISLITE DA SU MRAVI OVO URADILI...
JURILI SU NEKE JAHAČE! SAMO ZATO SU MI OSTAVILI SKALP... REKLI SU MI DA ĆE GA UZETI NA POVRATKU...
HVALA...
E-HEJ!
NEMOJTE ODMAH DA SE OKREĆETE, ALI IZA VAS JE JEDAN ČEJEN...
NIŠTA NE BRINITE... SREDIĆEMO TO!
PAZITE SE! NEŠTO JE MNOGO CRVEN U LICU!
MORAMO SPREČITI TAJ RAT, BELO PERCE! KAD SAMO POMISLIM DA JE TO ZBOG JEDNOG KONJA!
ETO TI! OPET JE KONJ KRIV!

ČEJENI ! KRENULI SU PREMA NAMA !
$ 3.075!
SVI NA ORUŽJE! ZAPREČITE PRILAZE GRADU !
KAO I UVEK, SMELI PIONIRI DIVLJEG ZAPADA SU NA RATNOJ NOZI, I SVE PRIPREME SU BRZO OBAVLJENE...
ŽENE SU ORGANIZOVALE SANITET...
A ZBOG MOGUĆE OPSADE SNABDEVANJE JE RACIONIRANO...
TRGOVINA MEŠOVITE ROBE
DANAS SE DELE JABUKE
IDI JAVI KONJICI !
TVRĐAVA JE DALEKO! GLEDAJTE DA IZDRŽITE DO MOG POVRATKA!
SKLONILI SU SE U GRAD! ...NAPAŠĆEMO IH!
OPET ĆEMO POD ONAJ VELIKI VIGVAM!
TAMO GDE IMA VATRENE VODE I BELIH ŽENA KOJE SE TRESU?!

BLEDOLIKI NAS OČEKUJU IZA BARIKADA!
NA MOJ ZNAK KREĆEMO U NAPAD!
NAPAŠĆE NAS! PUCAJTE KADA VAM DAM ZNAK!
NAPRRRR...
STOJ! POGLAVICO! STOJ!
?
?!
ŠTA BELO PERCE RADI S NAŠIM ZAROBLJENIKOM
BELO PERCE JE ZAROBLJENIK BLEDOLIKOG! STVARI SU SE IZMENILE!
ALI POŠTO SU ČEJENI OPKOLILI BELO PERCE I BLEDOLIKOG, KAKO BLEDOLIKI MOŽE SMATRATI DA JE BELO PERCE NJEGOV ZAROBLJENIK ?...
BELO PERCE ĆE OBJASNITI
ČUJTE MOMCI, SPUSTIĆU RUKU JER SAM SE UMORIO, ALI NEMOJTE JOŠ DA PUCATE

RAT NIJE DOBAR ZA MOJU BRAĆU ČEJENE.
UA! DOLE GOVORNIK!
NEKA MOJ BRAT PROMENI PLOČU
MLADE RATNIKE JE PONELA NJIHOVA RATNIČKA KRV... ALI NEKA ČUJU DO KRAJA MOG BRATA...
NE! PRVO DA NAPADNEMO GRAD!
...POSLE ĆEMO RAZGOVARATI POD ONIM VELIKIM VIGVAMOM GDE...
NEKA CRNA TIKVA I LEPI GRIZLI UMUKNU VEĆ JEDNOM! PUSTITE BELO PERCE DA GOVORI!
NEKA SE MOJA BRAĆA VRATE U LOGOR, OVO JE STVAR KOJA SE TIČE SAMO MENE! BELO PERCE JE NEVIN I BLEDOLIKI ĆE GA PUSTITI NA SLOBODU
BLEDOLIKI ĆE SE POTRUDITI DA SUĐENJE BUDE POŠTENO... MOJA BRAĆA MOGU BITI MIRNI!
ČEJENI SE POVLAČE! NEĆE BITI RATA!
TRGOVIN
DANAS SE DELE JABUKE
KOLIKO KO HOĆE, DAME MOJE!
NEŠTO SU UGNJILILE!?...

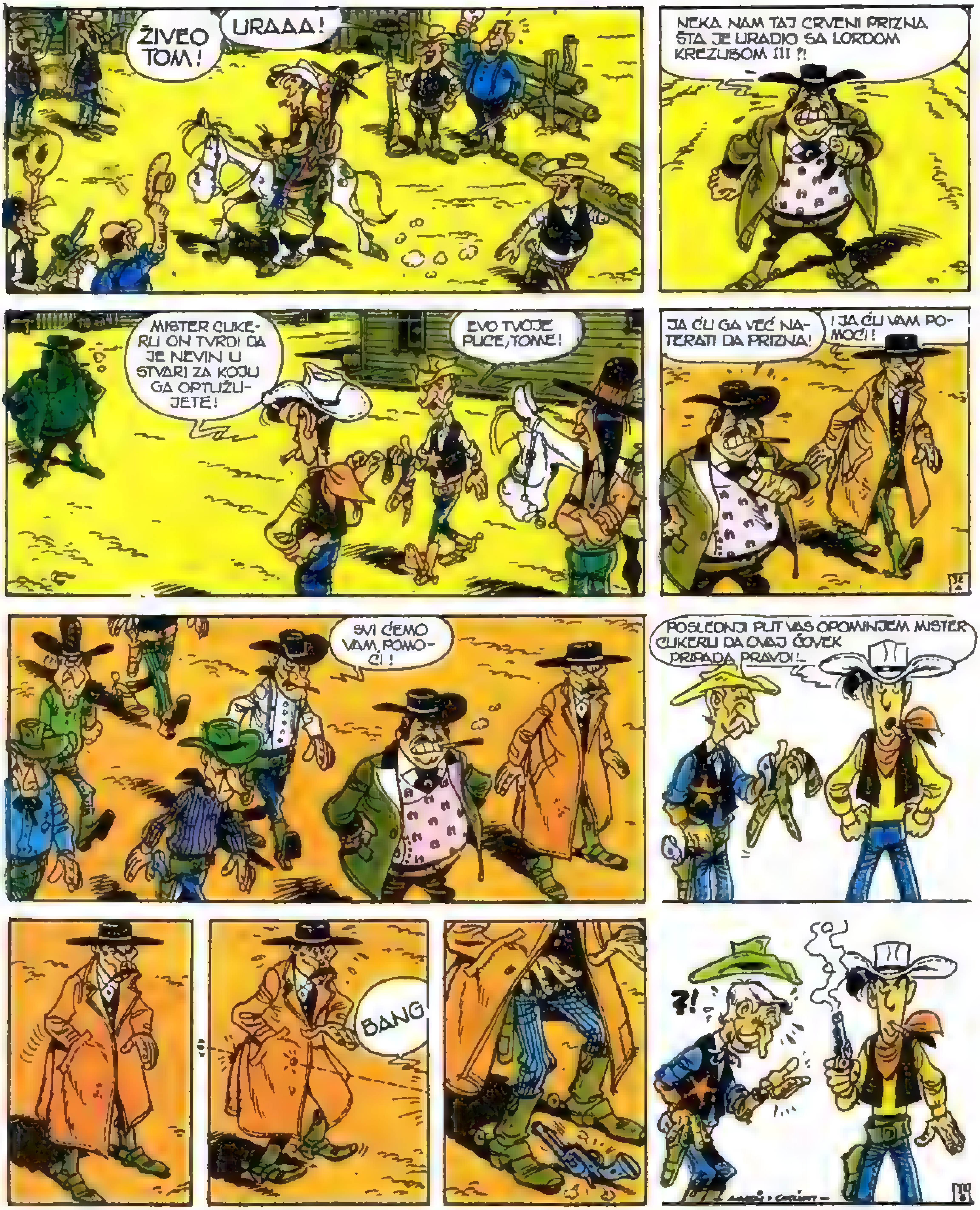
ŽIVEO TOM!
URAAA!
NEKA NAM TAJ CRVENI PRIZNA ŠTA JE URADIO SA LORDOM KREZUBOM III ?!
MISTER CUKERU ON TVRDI DA JE NEVIN U STVARI ZA KOJU GA OPTUŽUJETE!
EVO TVOJE PUCE, TOME!
JA ĆU GA VEĆ NATERATI DA PRIZNA!
I JA ĆU VAM POMOĆI!
SVI ĆEMO VAM POMOĆI!
POSLEDNJI PUT VAS OPOMINJEM MISTER CUKERU DA OVAJ ČOVEK PRIPADA PRAVDI!
BANG
?!

ŠERIFE, VODITE BELO PERCE U VAŠ ZATVOR I VI STE ODGOVORNI ZA NJEGOVU BEZBEDNOST DO SUĐENJA!
ČUJTE, TOME... DAO BIH VAM DO $ 80.000 AKO MI PREDATE TOG...
KAKO $ 80.000 ?
ZNAČI DA BI VAMA OSTALO $ 20.000?
PO CENI KAO I ARIZONA DŽONSON
I TO JE PITANJE! ARIZONA JE BIO DOBAR POSAO, JER JE UVEK UMEO DA KIDNE IZ ĆUZE!
DOK JE ZA INDIJANCA TO SVE, JER NJEGA ĆE OBESITI!
SMESTA SE GUBITE!... TRAŽITE ĆAR NA DRUGOJ STRANI!
BANG
BANG
BANG
SA OVIM SE STVARNO NE MOŽE RAZGOVARATI!
ČUJTE, TALIČNI. RADI SE O ŽIVOTU JEDNOG KONJA I, JA...
DOSTA MI JE TIH VAŠIH KONJA! NE POMINJITE MI VIŠE KONJE! KONJU JEDAN!
PRRRR!

U REDU JE! BELO PERCE JE UNUTRA!
SREDITE DA MU SE SUDI SUTRA UJUTRO, ŠERIFE. ŠTO PRE, TO BOLJE.
EVO NAS, GOSPODO! JAVLJAMO SE NA VAŠ ZAHTEV!
?
?
!
!
HVALA, ALI VIŠE NAM NISTE POTREBNI! SVE JE GOTOVO!
KA...KAKO GOTOVO?
A...A...A ČEJENI ?...
OH! OSTAO JE SAMO JEDAN, PA I TAJ JE U ZATVORU. SUTRA ĆEMO MU SUDITI...
JA ĆU JAVITI SUDIJI, TAJ ČNI...
DOBRO. A JA IDEM DA SE POMIRIM SA DŽOLIJEM. NEŠTO MI IZGLEDA LJUT.
A JA? JA SAM POSLEDNJA RUPA NA SVIRALI?
KAKAV ĆU RAPORT JA PODNETI? ZAR DA POKRENEM ČITAV ODRED ZBOG JEDNOG ČEJENA?
DOĐITE SA MNOM U SALUN, SVE ĆU VAM ISPRIČATI!
I POVEDITE I VAŠ ODRED... JA PLAĆAM!

PALA JE NOĆ, ODRED JE NAPUSTIO GRAD I SVI SPAVAJU KAO ZAKLANI, KAD...
POŽAR! POŽAR!
SPASAVAJTE MOJE SKLADIŠTE! UNUTRA SU MI POKRIVKE KOJE SAM RADIO ZA INDIJANCE! (*
*SADA JE JASNO OTKUDA INDIJANCIMA ONOLIKO ORIGINALNIH POKRIVKI GENERALA KASTERA
STANITE U RED! DODAJTE VEDRICE S VODOM!
TALIČNI ME ŠALJE DA VAM KAŽEM DA ODMAH POŽURITE DO ZATVORA!
ŠERIFE! BELO PERCE JE UMAKAO!...
HEJ, ŠERIFE!
ŠTA JE BILO?
PA... MI SMO SE POREĐALI S VEDRICAMA... ALI EVO DOKLE SMO STIGLI!...

NAPRED KA CUKEROVOM RANČU! SA $100.000 MOGU DA OTVORIM PREDUZEĆE. DA IMAM SVOJE LOVCE UCENJENIH KOJI ĆE RADITI ZA MENE!
ČEKALI SMO TE, ELIOTE!
SJAŠI I DOĐI OVAMO! SAMO BEZ PODVALE, JER...
BRZO! BACIĆEMO SE IZA ONE STENE...
BANG
ELIOTE! NE BUDI GLUP! DAJ NAM ČEJENA I PUSTIĆEMO TE NA MIRU!
DOK SAM ŽIV NEĆETE GA DOBITI! NAHVATAJTE SEBI DRUGE!
PAZITE! NE GAĐAJTE U INDIJANCA, ON VREDI $100.000 SAMO AKO GA DOVEDEMO ŽIVOG!
BANG
BANG
JESI LI TI LUD, BUDALO! LEZI DOLE!
PUCAJTE NA ELIOTA, AKO SE POKAŽE!
PERCE, VRATI SE!

DOLAZI K NAMA!
NE! STAO JE!
IDEM PO NJEGA!
ELIOTE! ŠTA RADIŠ? POGODIĆEŠ INDIJANCA!
BANG
VRATI SE, PERCE! NEĆEŠ ME VALJDA IZNEVERITI!
DOĐI PERCE! DOĐI OVAMO
$100.000 NAM LEŽI POD RUKOM A NE MOŽEMO DA IH UZMEMO!
OTIĆI ĆE NAM, ELIOTE! PUSTI DA GA MI UHVATIMO PA ĆEMO LAKO ZA PARE.
NI GOVORA! NIŠTA VAM NE VERUJEM! ON JE SAMO MOJ!
BELO PERCE! BAŠ SAM POŠAO DA TE TRAŽIM KOD CUKERA
BLEDOLIKI SVI BOLESNI ISPOD SKALPA!

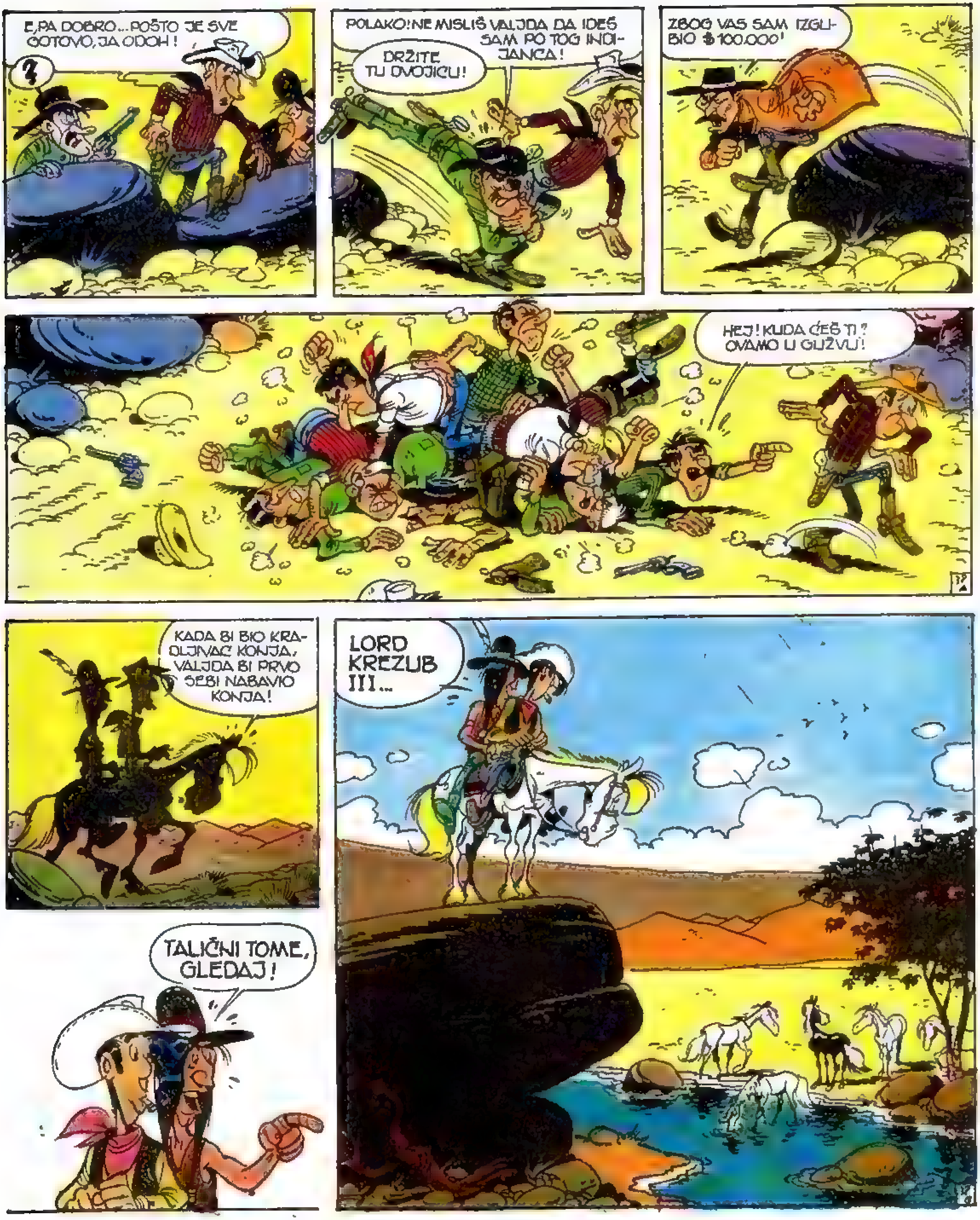
E,PA DOBRO...POŠTO JE SVE GOTOVO, JA ODOH!
?
POLAKO! NE MISLIŠ VALJDA DA IDEŠ SAM PO TOG INDIJANCA!
DRŽITE TU DVOJICU!
ZBOG VAS SAM IZGUBIO $ 100.000!
HEJ! KUDA ĆEŠ TI? OVAMO U GUŽVU!
KADA BI BIO KRALJIVAC KONJA, VALJDA BI PRVO SEBI NABAVIO KONJA!
TALIČNI TOME, GLEDAJ!
LORD KREZUB III...

KAO PREDSEDNIK SUDA U ČEJEN-GRADU OBAVEŠTAVAM VAS DA ZA VREME SUĐENJA NEĆU TRPETI NERED U SUDNICI...
SUĐENJE MORA BITI U MIRU I DOSTOJANSTVU, ŠERIFE... UVEDITE OPTUŽENOG!
TO JE ONO, VAŠA VISOSTI... MI...
AH, ZNAO SAM! BRANI ONOG DIVLJAKA OD ZASLUŽENE KAZNE I TO MI JE PRAVDA! DOĐE MI DA ZANJIŠTIM!
ZA KOGA JE BLEDOLIKI REKAO DA JE DIVLJAK!
TIŠINA!
NEĆU DOZVOLITI DA SE VREĐA DOSTOJANSTVO SUDA! HAJDEMO, ŠERIFE! GDE JE OSUĐENI?
EVO GA!
OVO JE SUD, GOSPODINE! PAZITE KAKO SE PONAŠATE! SKINITE ŠEŠIR!
IZVINITE, VAŠA VISOSTI! DOVODIM VAM OPTUŽENOG NA DOKAZU NJEGOVE NEVINOSTI!
LORD KREZUB III!
U PUNOJ FORMI! ČAK IMA I NEKOLIKO ŽDREBICA KOJE SU GA PRATILE DOVDE!

HOĆU RED U SUDNICI! NEKA KONJI IZIĐU! NEKA SVI SEDNU, NEKA OPTUŽENI ZAUZME SVOJE MESTO!
TAKO JE! ČINJENICA DA MI VRAĆAJU KONJA JOŠ UVEK NE GOVORI DA JE OVAJ DIVLJAK NEVIN!
BLEDOLIKI JE OPET NAZVAO ČEJENE DIVLJACIMA! JA ĆU MU POKAZATI DA NIJE U PRAVU!
BANG
VAŠA VISOSTI, JA IMAM JEDNU IZJAVU...
PRIĐITE, MOLIM VAS.
TELMA !!!
DA, JA SAM TELMA CUKER, SUPRUGA BRONKO CUKERA!
BILA SAM LJUBOMORNA ZBOG LJUBAVI KOJU JE MOJ SUPRUG POKAZIVAO PREMA KONJIMA UOPŠTE, A POSEBNO PREMA LORDU KREZUBU III... JA SAM OTVORILA NJEGOV BOKS I PUSTILA GA...
...POŠTO SAM NAPUSTILA BRAČNU ZAJEDNICU, SLUČAJNO SAM SAZNALA PREKO OVOGA DA ĆE UMESTO MENE PLATITI NEKO DRUGI...
TRAŽI SE
BELO PERCE
KRADLJIVAC KONJA
$ 100.000
HVALA, MADAM, JA...
MOLIM TE ZA OPROŠTAJ, BRONKO...
TELMA! JA SAM KRIV ZA SVE!
BRONKO!
MALA MOJA NEZAUZDANA!
MOLIM VAS DA PAZITE KAKO SE PONAŠATE NA SUDU!

S OBZIROM NA SVEDOČENJE I PRIZNANJE TELME CLIKER...
ČEJENI SU OVDE UVREĐENI! JEDAN OD NJIHOVIH JE NAZVAN LOPOVOM ZBOG JEDNE ŽENE...
...TUŽBA MISTER CLIKERA MOŽE SE SMATRATI BEZVREDNOM...
NEKA ME POGLAVICA SASLUŠA. SVE JE TO ZAMESIO JEDAN LOVAC NA UCENJENE!
...I KAKO SUDSKOM POSTUPKU VIŠE NEMA MESTA...
POGLAVICO, MOLIM VAS DA MI OPROSTITE, ZBOG ONOG ŽDREBCA SAM IZGUBIO GLAVU...
OPTUŽENI SE OSLOBAĐA...
ZA SVE SAM JA KRIV, JER DA NISAM PONUDIO $100.000 DOLARA NAGRADE, NIŠTA SE NE BI DESILO. ZATO TIH $100.000 DAJEM ČEJENIMA!
ŽIVEO BRONKO CLIKER!
BAŠ JE SLADAK!
ŽIVELI $100.000!
...I NALAŽE SE NJEGOVO PUŠTANJE IZ ZATVORA!
SUĐENJE JE ZAVRŠENO...
POF!
BANG
BANG
A SADA SVI NAPOLJE! BANDO LUDAKA!
VI STE ME SPREČILI DA UČINIM NEPRAVDU!
HVALA, TALIČNI!
ALI NA DRUGOJ STRANI ULICE, TAČNO PREKO PUTA SUDNICE...
ZBOG TOG TALIČNOG IZGUBIO SAM NAJVEĆU NAGRADU ZA KOJU SAM IKADA ČUO! ZASLUŽIO JE DA GA UCMEKAM!

ALI U ŽIVOTU SE SVE DOGAĐA, PA JE TAKO I OVOGA PUTA JEDAN SLUČAJNI SUNČEV ZRAK PAO NA CEV ELIOTOVOG REVOLVERA...
I ODBIO SE O POTKOVICU NA FIRMI ČEJENGRADSKOG POTKIVAČA...
BLACKSMITH
...KOJA JE ODBILA ZRAK DO OGLEDALA ĐORĐA BALDINIJA, ČEJENGRADSKOG BRICE...
HAIRCUT ¢ 50
...ODAKLE MU JE SAMO OSTALO DA SE ODBIJE PREKO ULICE I ZASJA NA VRHU ČIZME TALIČNOG TOMA...
BANG
HOTEL
HOTEL
HOTEL
NEKA NAM TALIČNI PREDA TOG BLEDOLIKOG... ČEJENI ĆE ZNATI DA SE POBRINU ZA NJEGA!
NE! TAJ ČOVEK PRIPADA PRAVDI! PRIMILI SMO PRIJAVU PROTIV NJEGA KOJU JE POSLALA KOMANDA ODREDA...
TRAŽI SE
ELIOT BELT
$ 10.000 NAGRADE
OPTUŽEN DA JE HTEO DA IZAZOVE NOVI RAT PROTIV INDIJANACA.

ČINI MI SE DA IMAM PRAVO NA NAGRADU, ŠERIFE?
?
TI, TALIČNI? PA, TIH 10.000 TI PRIPADAJU, TO JE JASNO...
NISAM MISLIO NA TU NAGRADU. U ZAMENU ZA TO TRAŽIM SLOBODU ELIOTA BELTA...
?
HMMM! NE BI TREBALO... ALI TI SI ZASLUŽAN ŠTO NIJE IZBIO RAT! VODI GA...!
JA... OVAJ... HVALA TI, TALIČNI TOME...
NE ZAHVALJUJ MI...
OVAJ OGLAS ĆEMO SVUDA IZLEPITI... SADA ĆEŠ ZNATI KAKO SE OSEĆA PROGONJENA DIVLJAČ...!
TRAŽI SE ELIOT BELT
$ 10.000 NAGRADE
OPTUŽEN DA JE HTEO DA IZAZOVE NOVI RAT PROTIV INDIJANACA.
I DOK PROGONJENI LOVAC POLAZI U BEKSTVO BEZ KRAJA...
GLEDAJTE, TOME: LORD KREZUB IV, LORD KREZUB V, LORD KREZUB VI, LORD KREZUB VII I LORD KREZUB VIII.

ZAHVALJUJUĆI VAMA, TOME, SHVATIO SAM NEKE STVARI. ZBOG RANČA SAM ZAPOSTAVIO NAŠ ŽIVOT. TELMA I JA POLAZIMO NA PUT U EVROPU DA PROVEDEMO DRUGI MEDENI MESEC...
POSETIĆEMO ČUVENE HIPODROME U SVETU: U ENGLESKOJ ASKOT I DERBI, ČUVENU CAREVU ĆUPRIJU, I ČUVENU ŠKOLU JAHANJA U BEČU I MNOGA DRUGA MESTA
A U INDIJANSKOM REZERVATU, UZ POMOĆ CUKEROVIH $100.000 IZVRŠENE SU JOŠ BOLJE PRIPREME ZA DOČEK TURISTA...
CHEYENNELAND
TIPI HOTEL
RODEO
TOMBOLA
ORIGINALNA POKRIVKA GENERALA KASTERA
TOTEM KASINO
ZBOGOM, BELI BRATE!
BANG
ČUDNO! OVAJ MOJ KAUBOJ SVE JE LAKŠI!
A, DA! ISPUCAO JE SVIH ŠEST METAKA!
...USAMLJEN KAUBOJ SAM JA DALEKO OD DOMA SVOG...
KRAJ EPIZODE...

GAŠA

...BAŠ FINO ŠTO SAM NAŠAO OVAJ KONSTRUKTOR...IMA 2500 DELOVA! UHA!
... DVA, TRI DANA IMAM DA SE ZABAVLJAM U KANCELARIJI!...
HUMMF?
NEŠTO MU ISPADE...
E-HE! E-HE!
... ISPADE ONOME IZ KUTIJE...
...SIROMAH MLADIĆ I NE ZNA DA JE IZGUBIO... MORAM MU VRATITI, JER ŠTA ĆE MU KONSTRUKTOR AKO MU NEDOSTAJU DELOVI!
EHEHEHE, VIDI, VIDI !!!
HA?!
STANI! ONOME ŠTO PROĐE ISPADE NEŠTO IZ KUTIJE...
HEJ, SVE VAM ISPADE IZ KUTIJE!
MORAM DA DAM ČOVEKU!
PARDON, NAŠAO SAM OVO... JE LI OVDE...
MENI SE SVIĐA GUŽVA, OPET ĆEMO MI...
HA?!
OVAJ DEO DOĐE OVDE...
POLAKO!...
BRE, TOLIKO SAM IH SASTAVIO, ALI OVO JE NEŠTO!...
IDE!
EVO, KOD MENE JE KROV!...
KO, BRE, GURNU OVU GLAVUDŽU U JELKU?

GAŠA

..IMAO SAM GRDNA POSLA OKO OVOG SPECIJALNOG IZDANJA ALI ČEKAJ SUTRA !..
... SUTRA IMA DA LETI TAJ TVOJ KAKTUS, I MAČKA I GALEB!..
KRIKRIKRIKRI
TI ME BAŠ PROGONIŠ I TO ZATO ŠTO NE VOLIŠ ŽIVOTINJE!
KHHH
...NE, NE MRZIM IH! AKO ME DO SUTRA UBEDIŠ DA MOGU DA UČINE SAMO JEDNU KORISNU STVAR..
ZA TO SE NE BOJ!
...ONDA MOGU DA OSTANU ZAUVEK!... KUNEM SE PRED SVEDOCIMA!
MI SMO SVEDOCI!
PREKO NOĆI...
SAMO TREBA RADITI SA DOBRIM KUĆAMA ...OVDE MORA DA JE PUNA KASA...
..NE SMEM DA ZABORAVIM ALBUM ZA KLINCE ...KAD SU ČULI GDE IDEM, NAPRAVILI SU MI ČITAV SPISAK...
KO JE TO ?!
ŠTA TO SIJA ? U... OČI ...
ROUF
ROUF
PFFFFFFFFF! MAAAUUUUUU KHHHHHHHH!
UJUTRU...
FLAP
FLAP
FLAP
KRIKRIKRI
ŠTA JE... AAAAAAH...
DOBRO! NEĆEMO JAVLJATI POLICIJI...
... I KLINCI ĆE DOBITI ALBUME... ALI KAKO VAS DA IZVUČEMO ODATLE?
PO...POLAKO...
SAD STE OVDE ZAUVEK!

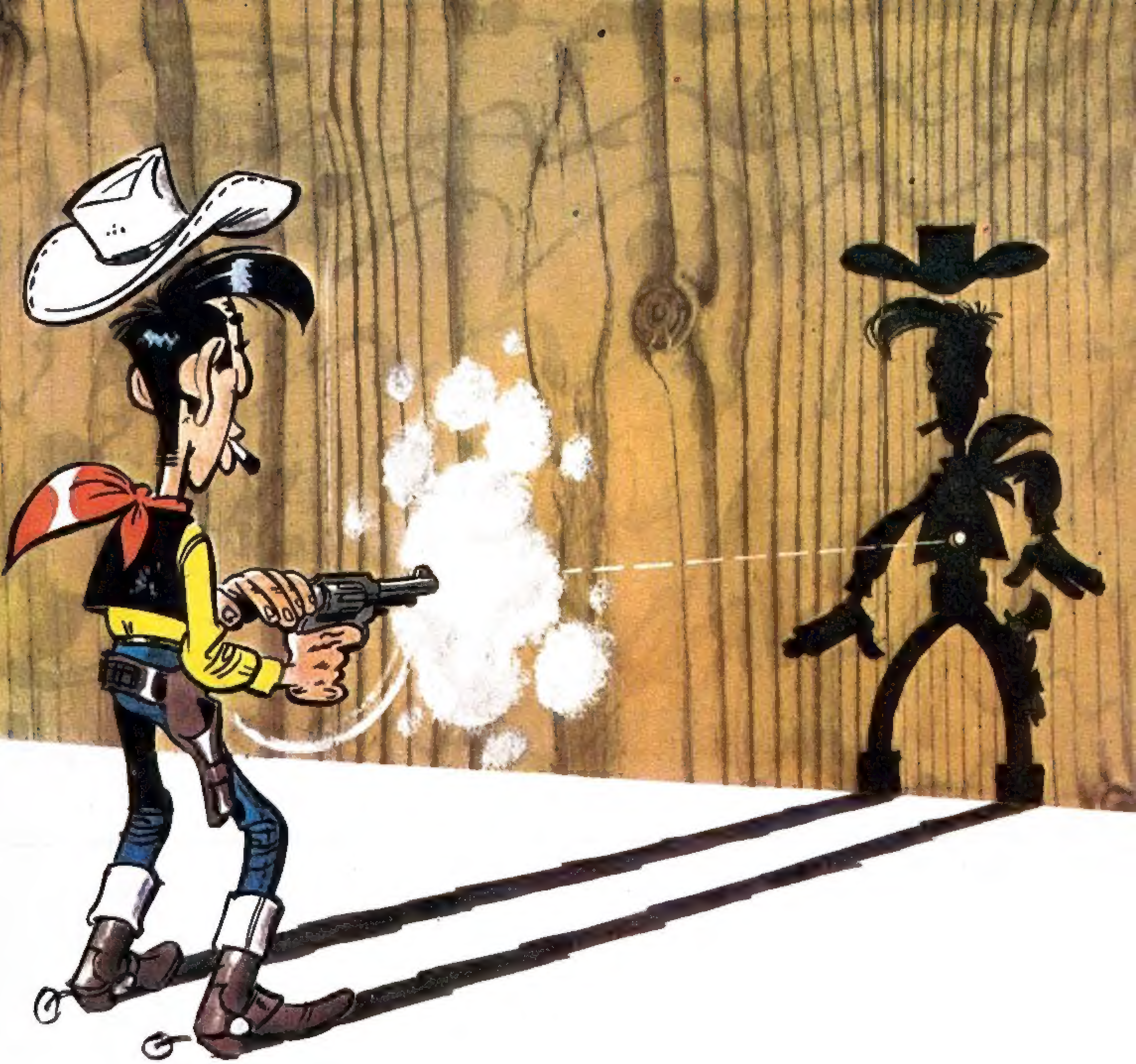

u sledećem broju očekuje vas
kompletna epizoda stripa